

FONTAINE PAJOT ELBA 45

Protea (2025)



Allure Navis D.O.O. • Antuna Branka Šimića 33 • 21000 Split • Croatia

Phone: +385 95 502 0094

Phone 2: +385 99 844 2210

E-mail: info@allure-navis.com

Web: www.allure-navis.com

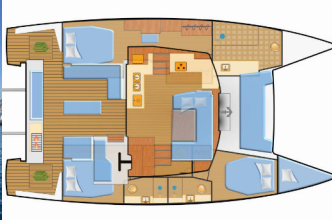

Yacht Base	Marina Frapa, Rogoznica, Croazia
Yacht ID	7385
Yacht Brands	Fountaine Pajot
Yacht Name	Protea
Production Year	2025
Length	44 Ft
Cabins	3
Berths	6 + 2
Max Persons	7
WC/Shower	3

ATTREZZATURE DI COPERTA: Ancora principale, Ausiliari di ancoraggio (Riserva di ancoraggio, ancora di rispetto), Barca gancio (mezzomarinaio), Cime di ormeggio, Deck pennello (spazzalone), Doccetta esterna, Fanale di fonda, Frigorifero a pozzetto, Girante, Panchetta, Parabordi, Paraspruzzi, Passerella, Piattaforma da bagno, Pompa di sentina - Manuale, Sailor's knife, Scaletta per risalita, Secchio di plastica, Tanica per gasolio, Tavolo pozzetto, Teak pozzetto, Tendalino, Tender, Varricello Salpancore

COMFORT: Cuscini per pozzetto, Cuscini prendisole per la tuga

CUCINA: Acqua calda, Fornello, Frigorifero, Utensili da cucina

ELETTRAUTO YACHT: 220V spina, Aria condizionata, Generatore, Inverter, Pannelli solari, Pompa di sentina - Electric, Riscaldamento, Shore cavo di alimentazione, Spine 12V

INTERIOR: Barometro, Essiccatore, Lavatrice, Orologio, Slatted frame, Ventilatori elettrici

L'INTRATTENIMENTO: Mask and snorkel, TV

NAVIGAZIONE: AIS, Autopilota, Binocolo, Carte nautiche e nautica guida, Compass, Elica di prua, Folding propeller, GPS, GPS chart plotter, Luce di navigazione, Radar, Triangoli, Wind/speed/depth instruments, Windex

SICUREZZA: Barra timone di rispetto, Corpetti salvagente autogonfiabili, Estintore, Fuoco accetta, Guard rail, Kit di pronto soccorso (farmacia), Lampada, Lifelines, Nebbia corno, Radio VHF, Rettungsinsel, Salvagente + Lampeggiante, Segnali di soccorso, Serbatoio nero, Set di attrezzi, Tronchese

ULTERIORI: Flag

VELE: Gennaker-device, Halyard winches, Lazy bag, Lazy jacks, Main sheet winches, Winch elettrico

PRICE AND AVAILABILITY

Fontaine Pajot Elba 45 Protea (2025)



18.04. - 25.04.2026 2.730 € 3.500€	25.04. - 02.05.2026 2.730 € 3.500€	02.05. - 09.05.2026 2.730 € 3.500€	09.05. - 16.05.2026 3.900 € 5.000€
16.05. - 04.07.2026 Not available	04.07. - 11.07.2026 7.956 € 10.200€	11.07. - 18.07.2026 7.956 € 10.200€	18.07. - 25.07.2026 Not available
25.07. - 15.08.2026 Not available	15.08. - 22.08.2026 7.956 € 10.200€	22.08. - 29.08.2026 7.956 € 10.200€	29.08. - 05.09.2026 Not available
05.09. - 12.09.2026 7.293 € 9.350€	12.09. - 03.10.2026 Not available	03.10. - 10.10.2026 3.900 € 5.000€	10.10. - 17.10.2026 Not available
17.10. - 24.10.2026 2.730 € 3.500€	24.10. - 31.10.2026 2.730 € 3.500€	31.10. - 07.11.2026 2.730 € 3.500€	07.11. - 14.11.2026 2.730 € 3.500€
14.11. - 21.11.2026 3.500 €	21.11. - 28.11.2026 3.500 €	28.11. - 05.12.2026 3.500 €	

PRICE AND AVAILABILITY

Fontaine Pajot Elba 45 Protea (2025)



05.12. - 12.12.2026 3.500 €	12.12. - 19.12.2026 3.500 €	19.12. - 26.12.2026 3.500 €	01.01. - 26.03.2027 Not available
27.03. - 03.04.2027 2.625 € 3.500€	03.04. - 10.04.2027 2.625 € 3.500€	10.04. - 17.04.2027 2.625 € 3.500€	17.04. - 24.04.2027 2.625 € 3.500€
24.04. - 01.05.2027 2.625 € 3.500€	01.05. - 08.05.2027 2.625 € 3.500€	08.05. - 15.05.2027 3.750 € 5.000€	15.05. - 22.05.2027 3.750 € 5.000€
22.05. - 29.05.2027 5.100 € 6.800€	29.05. - 05.06.2027 6.300 € 8.400€	05.06. - 12.06.2027 6.300 € 8.400€	12.06. - 19.06.2027 6.300 € 8.400€
19.06. - 26.06.2027 6.300 € 8.400€	26.06. - 03.07.2027 6.300 € 8.400€	03.07. - 10.07.2027 7.650 € 10.200€	10.07. - 17.07.2027 7.650 € 10.200€
17.07. - 24.07.2027 7.650 € 10.200€	24.07. - 31.07.2027 7.650 € 10.200€	31.07. - 07.08.2027 7.650 € 10.200€	