

# GREENLINE 39

Porsgrunn (2021)



Allure Navis D.O.O. • Antuna Branka Šimića 33 • 21000 Split • Kroatien

Telefon: +385 95 502 0094

Telefon 2: +385 99 844 2210

E-Mail: info@allure-navis.com

Web: www.allure-navis.com

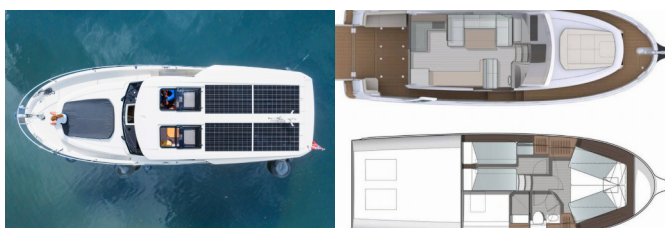

|                                    |                                 |
|------------------------------------|---------------------------------|
| <b>Yachtbasis</b>                  | Porsgrunn/Telemark,<br>Norwegen |
| <b>Yacht ID</b>                    | 9835                            |
| <b>Yachtmarken</b>                 | Greenline                       |
| <b>Yachtname</b>                   | Porsgrunn                       |
| <b>Baujahr</b>                     | 2021                            |
| <b>Länge Über Alles</b>            | 39 Ft                           |
| <b>Kabinen</b>                     | 2                               |
| <b>Kojen</b>                       | 4 + 2                           |
| <b>Maximale<br/>Personenanzahl</b> | 10                              |
| <b>WC/Dusche</b>                   | 1                               |

**BORDKÜCHE:** Backofen, Herd, Kühlschrank, Mikrowelle, Pantryausrüstung, Tiefkühlfach, Warmes Wasser

**DECKAUSRÜSTUNG:** Anker, Badeplattform, Bootshaken, Elektrische Ankerwinde, Panoramadach

**KOMFORT:** Bettwäsche, Handtücher, Liegestühle

**NAVIGATION:** Autopilot, Bugstrahlruder, GPS Kartenplotter, Heckstrahlruder, Komplette Navigationsausrüstung, Seekarten und nautische Reiseführer

**SICHERHEITSAUSRÜSTUNG:** Erste-Hilfe-Kit (Bordapotheke), Fäkalientank, Feuerlöscher, Schwimmwesten, Signalaraketen und Fackeln (signalflamme)

**UNTERHALTUNG:** TV

**YACHTELEKTRIK:** 230V Stecker, Klimaanlage, Solar Panel

# PREIS UND VERFÜGBARKEIT

Greenline 39 Porsgrunn (2021)



|   |   |   |                                       |
|---|---|---|---------------------------------------|
| <b>04.07. - 11.07.2026</b><br>In Option | <b>11.07. - 18.07.2026</b><br>In Option       | <b>18.07. - 25.07.2026</b><br>In Option | <b>25.07. - 01.08.2026</b><br>5.990 € |
| <b>01.08. - 08.08.2026</b><br>In Option | <b>08.08. - 15.08.2026</b><br>In Option       | <b>15.08. - 22.08.2026</b><br>4.207 €   | <b>22.08. - 29.08.2026</b><br>4.207 € |
| <b>29.08. - 05.09.2026</b><br>4.207 €   | <b>05.09. - 12.09.2026</b><br>4.207 €         | <b>12.09. - 19.09.2026</b><br>4.207 €   | <b>19.09. - 26.09.2026</b><br>4.207 € |
| <b>26.09. - 03.10.2026</b><br>4.207 €   | <b>03.10. - 10.10.2026</b><br>3.003 €         | <b>10.10. - 17.10.2026</b><br>2.521 €   | <b>17.10. - 24.10.2026</b><br>2.521 € |
| <b>24.10. - 31.10.2026</b><br>2.521 €   | <b>02.11. - 31.12.2026</b><br>Nicht verfügbar |   |                                       |