BALI 4.6

Azuréa (2026)

Allure Navis D.O.O. • Antuna Branka Šimića 33 • 21000 Split • Kroatien

Telefon: +385 95 502 0094

Telefon 2: +385 99 844 2210

E-Mail: info@allure-navis.com

Web: www.allure-navis.com



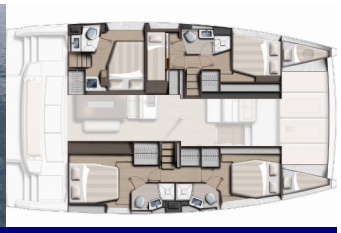

Yachtbasis	Trogir, Yachtclub Seget (Marina Baotić), Kroatien
Yacht ID	8848
Yachtmarken	Catana
Yachtname	Azuréa
Baujahr	2026
Länge Über Alles	47 Ft
Kabinen	5 + 2
Kojen	10 + 2
Maximale Personenanzahl	12
WC/Dusche	4 + 1

BORDKÜCHE: Backofen, Herd, Kaffeemaschine, Kühlschrank, Mikrowelle, Pantryausrüstung, Spülmaschine, Tiefkühlfach, Warmes Wasser

DECKAUSRÜSTUNG: Badeplattform, Beiboot, Bimini Top, Cockpittisch, Flybridge, Forward cockpit, Grill, Heckdusche, Teak im Cockpit

INTERIEUR: Elektrische Toilette, Ventilatoren in allen Kabinen

KOMFORT: Bettwäsche, Cockpit Kissen, Decksliegepolster

NAVIGATION: Autopilot, GPS Kartenplotter - Cockpit, Hafenhandbuch, Seekarten und nautische Reiseführer, Tridata

SEGEL: Elektrische Fallwinschen

SICHERHEITSAUSRÜSTUNG: UKW Funk

UNTERHALTUNG: Außenlautsprecher, LCD TV, Radio CD-Spieler, Unterwasserbeleuchtung

YACHTELEKTRIK: Generator, Heizung, Inverter, Klimaanlage, Ladegerät, Solar Panel, Wassermacher - desalinator

PREIS UND VERFÜGBARKEIT

Bali 4.6 Azuréa (2026)

ALLURE NAVIS

06.03. - 13.03.2027 3.936 € ~~4.920 €~~	**13.03. - 20.03.2027** 3.936 € ~~4.920 €~~	**20.03. - 27.03.2027** 3.936 € ~~4.920 €~~	**27.03. - 03.04.2027** 3.542 € ~~4.920 €~~
03.04. - 10.04.2027 3.542 € ~~4.920 €~~	**10.04. - 17.04.2027** 3.542 € ~~4.920 €~~	**17.04. - 24.04.2027** 3.730 € ~~5.180 €~~	**24.04. - 01.05.2027** 4.147 € ~~5.760 €~~
01.05. - 08.05.2027 4.147 € ~~5.760 €~~	**08.05. - 15.05.2027** 4.493 € ~~6.240 €~~	**15.05. - 22.05.2027** 5.530 € ~~7.680 €~~	**22.05. - 29.05.2027** In Option
29.05. - 05.06.2027 In Option	**07.06. - 12.06.2027** Nicht verfügbar	**12.06. - 19.06.2027** Nicht verfügbar	**19.06. - 26.06.2027** Nicht verfügbar
26.06. - 03.07.2027 Nicht verfügbar			

PREIS UND VERFÜGBARKEIT

Bali 4.6 Azuréa (2026)

ALLURE NAVIS

03.07. - 10.07.2027 Nicht verfügbar	**10.07. - 17.07.2027** In Option	**17.07. - 24.07.2027** Nicht verfügbar	**24.07. - 31.07.2027** 14.850 € ~~19.540 €~~
31.07. - 07.08.2027 14.850 € ~~19.540 €~~	**07.08. - 14.08.2027** Nicht verfügbar	**14.08. - 21.08.2027** 13.330 € ~~17.540 €~~	**21.08. - 28.08.2027** 12.403 € ~~16.320 €~~
28.08. - 04.09.2027 Nicht verfügbar	**04.09. - 11.09.2027** Nicht verfügbar	**11.09. - 18.09.2027** Nicht verfügbar	**18.09. - 25.09.2027** Nicht verfügbar
25.09. - 02.10.2027 Nicht verfügbar	**02.10. - 09.10.2027** Nicht verfügbar	**09.10. - 16.10.2027** 4.277 € ~~5.940 €~~	**16.10. - 23.10.2027** 3.701 € ~~5.140 €~~
23.10. - 30.10.2027 3.442 € ~~4.780 €~~	**30.10. - 06.11.2027** 3.442 € ~~4.780 €~~	**06.11. - 13.11.2027** 3.824 € ~~4.780 €~~	**13.11. - 20.11.2027** 3.824 € ~~4.780 €~~
20.11. - 27.11.2027 3.824 € ~~4.780 €~~	**27.11. - 04.12.2027** 3.824 € ~~4.780 €~~	**04.12. - 11.12.2027** 3.824 € ~~4.780 €~~	**11.12. - 18.12.2027** 3.824 € ~~4.780 €~~
18.12. - 25.12.2027 3.824 € ~~4.780 €~~			