FOUNTAINE PAJOT ASTREA 42

Unsupervised (2023)

Allure Navis D.O.O. • Antuna Branka Šimića 33 • 21000 Split • Kroatien

Telefon: +385 95 502 0094

Telefon 2: +385 99 844 2210

E-Mail: info@allure-navis.com

Web: www.allure-navis.com

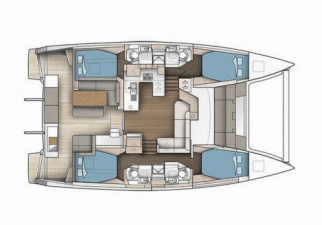

Yachtbasis	BVI, Tortola, Nanny Cay Marina, Britische Jungferninseln (BVI)
Yacht ID	6207
Yachtmarken	Fountaine Pajot
Yachtname	Unsupervised
Baujahr	2023
Länge Über Alles	41 Ft
Kabinen	4
Kojen	8
Maximale Personenanzahl	8
WC/Dusche	4

BORDKÜCHE: Backofen, Herd, Kühlschrank, Mikrowelle, Pantryausrüstung, Tiefkühlfach

DECKAUSRÜSTUNG: Badeplattform, Cockpit Kühlschrank, Cockpittisch, Elektrische Ankerwinde, Grill, Heckdusche

INTERIEUR: Elektrische Toilette, Kühlbox

KOMFORT: Decksliegepolster

NAVIGATION: Autopilot, GPS Kartenplotter, Wind/Geschwindigkeits/Tiefeninstrumente

SEGEL: Elektrische Winsch, Lazy bag, Lazy jacks

SICHERHEITSAUSRÜSTUNG: Fäkalientank, UKW Funk

UNTERHALTUNG: Außenlautsprecher, Indoor-Lautsprecher, Radio, Unterwasserbeleuchtung

YACHTELEKTRIK: 110 V Steckdose, Generator, Inverter, Klimaanlage, Solar Panel, USB Steckern, Wassermacher - desalinator

PREIS UND VERFÜGBARKEIT

Fountaine Pajot Astrea 42 Unsupervised (2023)

ALLURE NAVIS

03.06. - 13.06.2025 Nicht verfügbar	**14.06. - 21.06.2025** 6.959 € ~~7.482 €~~	**22.06. - 04.07.2025** Nicht verfügbar	**10.07. - 17.07.2025** Nicht verfügbar
19.07. - 30.07.2025 Nicht verfügbar	**01.08. - 19.10.2025** Nicht verfügbar	**25.10. - 01.11.2025** 7.320 €	**01.11. - 08.11.2025** 7.370 €
08.11. - 15.11.2025 7.496 €	**20.11. - 06.12.2025** Nicht verfügbar	**06.12. - 13.12.2025** 7.496 €	**19.12. - 02.01.2026** Nicht verfügbar
03.01. - 10.01.2026 8.882 €	**10.01. - 17.01.2026** 8.378 €	**17.01. - 24.01.2026** In Option	**24.01. - 02.02.2026** Nicht verfügbar