DUFOUR 48 CATAMARAN

Nirvana (2021)

Allure Navis D.O.O. • Antuna Branka Šimića 33 • 21000 Split • Kroatien

Telefon: +385 95 502 0094

Telefon 2: +385 99 844 2210

E-Mail: info@allure-navis.com

Web: www.allure-navis.com

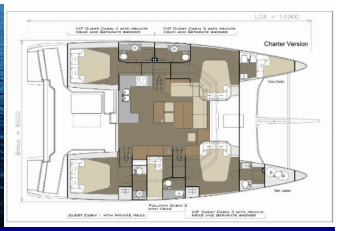

Yachtbasis	Marina Pirovac, Kroatien
Yacht ID	4507
Yachtmarken	Dufour
Yachtname	Nirvana
Baujahr	2021
Länge Über Alles	48 Ft
Kabinen	5 + 1
Kojen	10 + 1 + 1
WC/Dusche	5 + 1

BORDKÜCHE: Eismaschine, Kaffeemaschine, Kühlschrank, Spülmaschine, Tiefkühlfach

DECKAUSRÜSTUNG: Beiboot, Cockpit Kühlschrank, FenderStep, Griller im Cockpit, Heckdusche, Teakdeck, Teakholz im Cockpit, Ultra Anker

INTERIEUR: Elektrische Toilette, LED lights

KOMFORT: Bettwäsche, Decksliegepolster, Handtücher, Salonkissen

NAVIGATION: Autopilot, GPS Kartenplotter, Komplette Navigationsausrüstung, Navigationsset, Seekarten und nautische Reiseführer

SEGEL: Elektrische Winsch, Lazy bag

SICHERHEITSAUSRÜSTUNG: Fäkalientank, UKW Funk

UNTERHALTUNG: FUSION sound system, Schnorchelausrüstung, TV

YACHTELEKTRIK: Converter 220V/12V, Generator, Inverter, Klimaanlage

PREIS UND VERFÜGBARKEIT

Dufour 48 Catamaran Nirvana (2021)

ALLURE NAVIS

07.06. - 14.06.2025 Nicht verfügbar	**14.06. - 21.06.2025** In Option	**21.06. - 28.06.2025** In Option	**28.06. - 05.07.2025** Nicht verfügbar
05.07. - 12.07.2025 Nicht verfügbar	**12.07. - 19.07.2025** 9.576 € ~~13.300 €~~	**19.07. - 26.07.2025** 9.842 € ~~13.300 €~~	**26.07. - 02.08.2025** 9.709 € ~~13.300 €~~
02.08. - 09.08.2025 9.709 € ~~13.300 €~~	**13.08. - 03.09.2025** Nicht verfügbar	**06.09. - 13.09.2025** Nicht verfügbar	**13.09. - 20.09.2025** Nicht verfügbar
20.09. - 27.09.2025 3.960 € ~~6.600 €~~	**27.09. - 04.10.2025** Nicht verfügbar	**04.10. - 11.10.2025** 3.641 € ~~4.440 €~~	**11.10. - 18.10.2025** 2.664 € ~~4.440 €~~
19.10. - 27.03.2026 Nicht verfügbar			