FOUNTAINE PAJOT ELBA 45

Protea (2025)

Allure Navis D.O.O. • Antuna Branka Šimića 33 • 21000 Split • Kroatien

Telefon: +385 95 502 0094

Telefon 2: +385 99 844 2210

E-Mail: info@allure-navis.com

Web: www.allure-navis.com



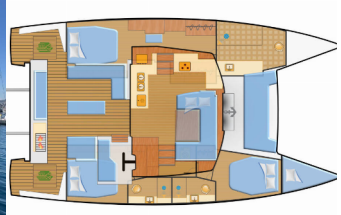

Yachtbasis	Marina Frapa, Rogoznica, Kroatien
Yacht ID	11260
Yachtmarken	Fountaine Pajot
Yachtname	Protea
Baujahr	2025
Länge Über Alles	44 Ft
Kabinen	3
Kojen	6 + 2
Maximale Personenanzahl	7
WC/Dusche	3

BORDKÜCHE: Herd, Kühlschrank, Pantryausrüstung, Warmes Wasser

DECKAUSRÜSTUNG: Ankerlicht, Auxiliary Anker (Reserve Anker), Badeleiter, Badeplattform, Beiboot, Bilgenpumpe - Manuell, Bimini Top, Bootmesser, Bootshaken, Bootsmannstuhl, Cockpit Kühlschrank, Cockpittisch, Deckschrubber (deckbürste), Dieselkanister, Elektrische Ankerwinde, Fender, Festmacher, Gangway, Hauptanker, Heckdusche, Impeller, Kunststoff-Eimer (Pütz), Sprayhood, Teak im Cockpit

INTERIEUR: Barometer, Elektrischer Ventilator, Lattenrost, Schiffsuhr, Trockner, Waschmaschine

KOMFORT: Cockpit Kissen, Decksliegepolster

NAVIGATION: AIS, Autopilot, Bugstrahlruder, Compass, Dreiecke, Faltpropeller, Fernglas, GPS, GPS Kartenplotter, Positionslampe, Radar, Seekarten und nautische Reiseführer, Wind/Geschwindigkeits/Tiefeninstrumente, Windex

SEGEL: Elektrische Winsch, Gennaker-Vorrichtung, Halyard winches, Lazy bag, Lazy jacks, Main sheet winches

SICHERHEITSAUSRÜSTUNG: Automatische Schwimmweste, Erste-Hilfe-Kit (Bordapotheke), Feueraxt, Feuerlöscher, Handlampe, Lifelines, Nebelhorn, Notpinne, Rettungsinsel, Rettungsring mit Licht, Seenotsignale, Seereling, UKW Funk, Wantenschneider, Werkzeugset

UNTERHALTUNG: Mask and snorkel, TV

YACHTELEKTRIK: 12V Steckdose, 220V Stecker, elektrische Bilgenpumpe, Heizung, Inverter, Klimaanlage, Shore Netzkabel, Solar Panel

ZUSÄTZLICH: Flag