

LEOPARD 50

Sonea (2025)



Allure Navis D.O.O. • Antuna Branka Šimića 33 • 21000 Split • Kroatien

Telefon: +385 95 502 0094

Telefon 2: +385 99 844 2210

E-Mail: info@allure-navis.com

Web: www.allure-navis.com

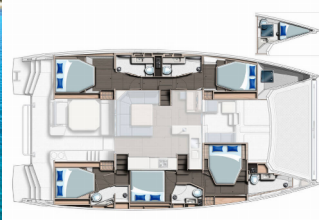

Yachtbasis	Sukosan, D-Marin Dalmacija Marina, Kroatien
Yacht ID	10301
Yachtmarken	Leopard
Yachtname	Sonea
Baujahr	2025
Länge Über Alles	51 Ft
Kabinen	5 + 1
Kojen	10 + 2 + 1
Maximale Personenanzahl	13
WC/Dusche	5 + 1

BORDKÜCHE: Backofen, Eiswürfelmaschine, Herd, Kaffeemaschine, Kühlschrank, Pantryausrüstung, Spülmaschine, Tiefkühlfach, Wasserfilter, Wasserpumpe

DECKAUSRÜSTUNG: Anker, Auxiliary Anker (Reserve Anker), Badeleiter, Badeplattform, Beiboot mit Außenborder, Bilgenpumpe - Manuell, Bimini Top, Bootshaken, Bootsmannstuhl, Cockpit Kühlschrank, Elektrische Ankerwinde, Fender, Gangway, Grill, Heckdusche, Hydraulisches Hebesystem des Beiboot, Teak im Cockpit

INTERIEUR: Elektrische Toilette, Hair dryer, LED lights, Trockner, Ventilatoren in allen Kabinen, Verwandelbarer Tisch im Salon, Waschmaschine

KOMFORT: Bettwäsche, Cockpit Kissen, Decken, Fliegengitter, Handtücher, Plattformkissen, Sonnenschirme

NAVIGATION: AIS, Autopilot, Compass, Depthsounder, Fernglas, GPS Kartenplotter, Handpeilkompass, Logge, Radar, Seekarten, Windmesser

SEGEL: Elektrische Winsch, Lazy bag

SICHERHEITSAUSRÜSTUNG: Automatische Schwimmweste, EPIRB-Distress radio beacons, Erste-Hilfe-Kit (Bordapotheke), Fäkalientank, Feuerlöscher, Lifebelts, Nebelhorn, Rettungsinsel, Seenotsignale, Sos Dan Buoy, UKW Funk

UNTERHALTUNG: Bose Sound System, Fusion radio, Schnorchelausrüstung, Stand up paddle (SUP), TV, Unterwasserbeleuchtung, Wi-Fi Internet

YACHTELEKTRIK: 12V Steckdose, Batterien, elektrische Bilgenpumpe, Generator, Heizung, Inverter, Klimaanlage, Ladegerät, Landstromanschluss, Solar Panel, USB Stecker, Wasserkocher, Wassermacher - desalinator

PREIS UND VERFÜGBARKEIT

Leopard 50 Sonea (2025)



04.07. - 11.07.2026 Nicht verfügbar	11.07. - 25.07.2026 Nicht verfügbar	25.07. - 08.08.2026 Nicht verfügbar	08.08. - 15.08.2026 11.125 € 22.250 €
15.08. - 22.08.2026 In Option	22.08. - 29.08.2026 Nicht verfügbar	29.08. - 05.09.2026 Nicht verfügbar	05.09. - 12.09.2026 Nicht verfügbar
12.09. - 19.09.2026 9.900 € 16.500 €	19.09. - 26.09.2026 Nicht verfügbar	26.09. - 03.10.2026 Nicht verfügbar	03.10. - 10.10.2026 7.050 € 11.750 €
10.10. - 17.10.2026 6.000 € 10.000 €	17.10. - 24.10.2026 6.000 € 10.000 €	24.10. - 31.10.2026 6.000 € 10.000 €	31.10. - 07.11.2026 10.000 €
07.11. - 14.11.2026 10.000 €	14.11. - 21.11.2026 10.000 €	21.11. - 28.11.2026 10.000 €	28.11. - 05.12.2026 10.000 €
05.12. - 12.12.2026 10.000 €	12.12. - 19.12.2026 10.000 €	19.12. - 26.12.2026 10.000 €	